DIÁRIO OFICIAL
DAS CÂMARAS MUNICIPAIS DO ESTADO DO RIO GRANDE DO NORTE

DIARIOOFICIAL.FECAMRN.COM.BR

RIO GRANDE DO NORTE, QUINTA-FEIRA, 10 DE MARÇO DE 2022 - ANO: VI - EDIÇÂO Nº: 1356

CÂMARA MUNICIPAL DE TIBAU DO SUL - **OUTROS**

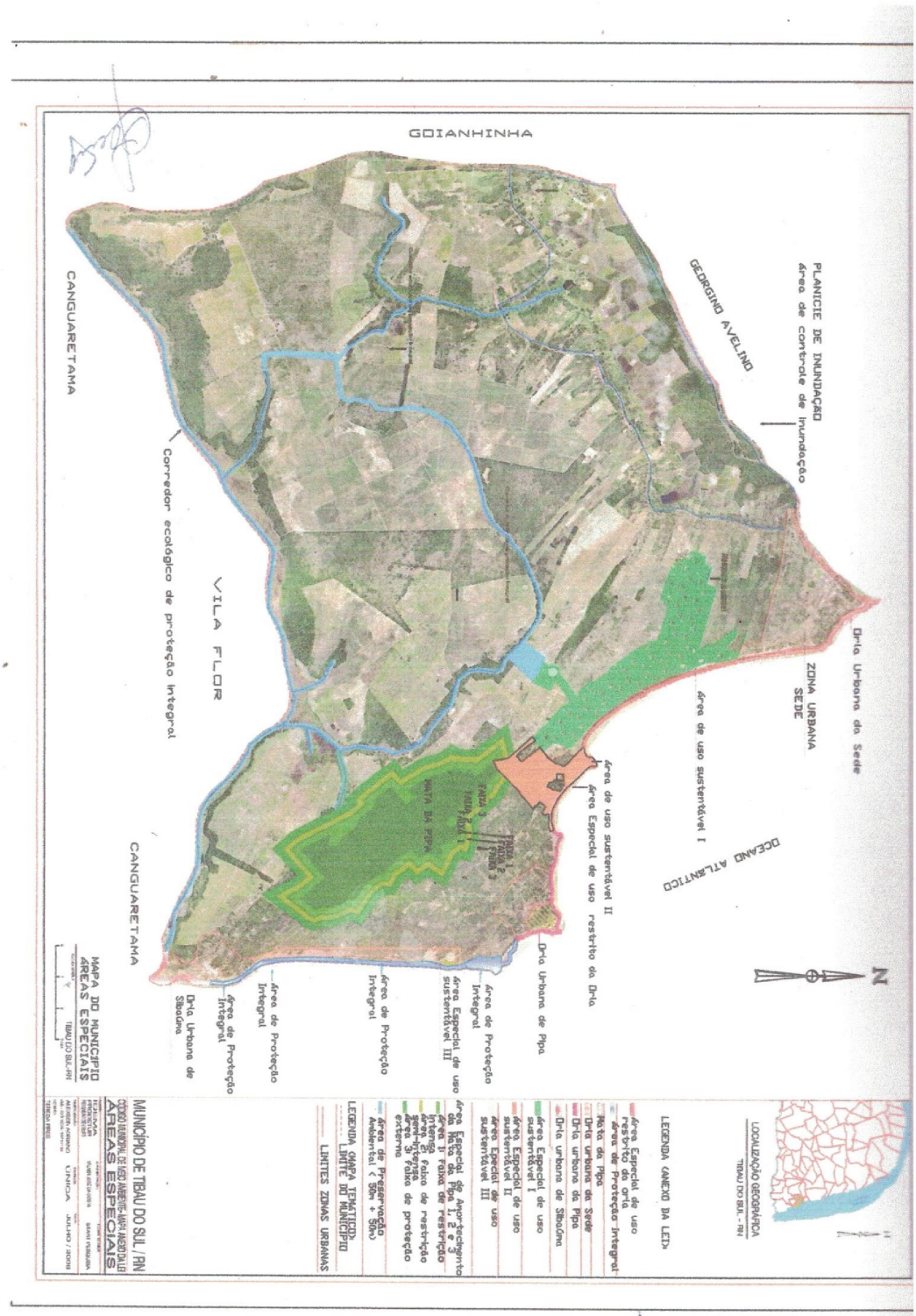

Publicado por:
Wagner Fernandes Campos
Código Identificador: 02831054